

# REESTRAAT

Versie 1.2 150324



Gelegen tussen Marterstraat en St. Annastraat.

Openbare ruimte ID 026830000001531 - wijk 11 – Hazenkamp - Raadsbesluit d.d. 14 november 1928.



De ree heeft een zandgele tot roodbruine zomervacht, 's winters is deze meer grijsbruin tot zwart van kleur. Volwassen dieren hebben geen vlekken. Duidelijk zichtbaar is de witte tot gelige rompvlek. Bij mannetjes is deze vlek 's zomers vrij onduidelijk. De neus is zwart, en de kin is wit. De staart is vrij klein (twee tot vier centimeter lang) en enkel zichtbaar tijdens het ontlasten. 's Winters steekt bij het vrouwtje een bosje witte haren tussen de achterpoten naar achteren, dat op een staart lijkt.

Het volwassen mannetje (reebok) heeft een eenvoudig gewei, bestaande uit meestal twee tot drie punten. Reebokken met vier tot vijf punten zijn meer uitzonderingen. Het gewei is meestal maximaal 25 centimeter lang. 's Winters groeit het gewei, en de basthuid wordt afgeschuurd tussen maart en juni. Tussen oktober en januari wordt het gewei afgeworpen. Een enkele keer komen ook vrouwtjes (reegeit) met een gewei voor. Een jonge reebok van een jaar met alleen nog twee knopjes wordt ook wel knobok genoemd. Wanneer het gewei nog geen vertakkingen vertoont noemt men het een spitsjer; en hoort bij een leeftijd van rond de twee jaar. Een gaffel heeft één vertakking. Het aantal vertakkingen is géén indicatie voor de leeftijd. Ook een jaarling kan al een Gaffelgewei of een Zesendergewei hebben. Dit is erfelijk bepaald en afhankelijk van de conditie waarin de bok verkeert. Oudere reebokken hebben meestal een zogenoemde Zesender, met twee keer drie punten. Op latere leeftijd zouden ze weer een vertakkingsloos gewei kunnen krijgen.

De ree heeft een kop-romplengte van 95 tot 140 centimeter, een lichaamsgewicht van 16 tot 35 kilogram en een schofthoogte tussen de zestig en de negentig centimeter. Mannetjes zijn over het algemeen groter dan vrouwtjes. Mannetjes hebben gemiddeld een schofthoogte van 64 tot 67 centimeter, vrouwtjes van 63 tot 67 centimeter.

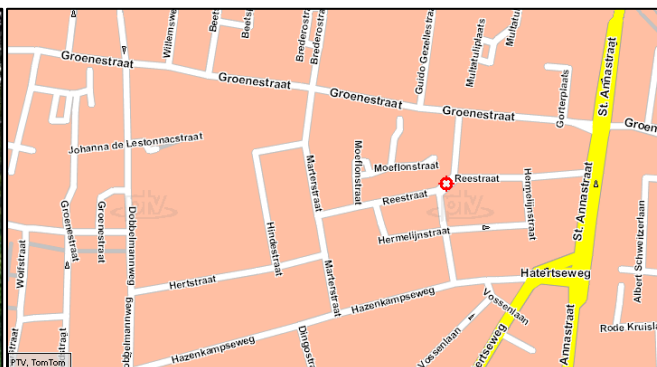

## Bebouwing

De Fretstraat bestaat uit fraaie onder architectuur gebouwde woningen van 1929 met mooi stenen gevels met erker en balkon en overhangende dakgoot. Evenals de omliggende straten is P.W. Willems de opdrachtgever geweest.

## Bewoners

### Oneven nummers

- 1932 W.C.B.P. Velthuisen & A.M.A. Velthuisen, lid gemeenteraad & J.W.T.M. Velthuisen & A.M.Th. Velthuisen, verpleegster.
- 3 - 5 - 7 - 9 geen bebouwing.
- 11 1940 R. Meesters, bedrijfscontroleur & D.R. Meesters & K. Meesters, onderwijzers.
- 13 1932 D. Nolen, secretaris directie Smit Transformatorenfabriek.  
*Zie voor info onder Groenestraat.*  
1936 Th.A.G. Haanappel, apotheker.  
1940 Th.W.J.A.M. van Woerkom, radioartikelen.  
1948 J. Casteelen, enqueteur SEC & P.J.A.

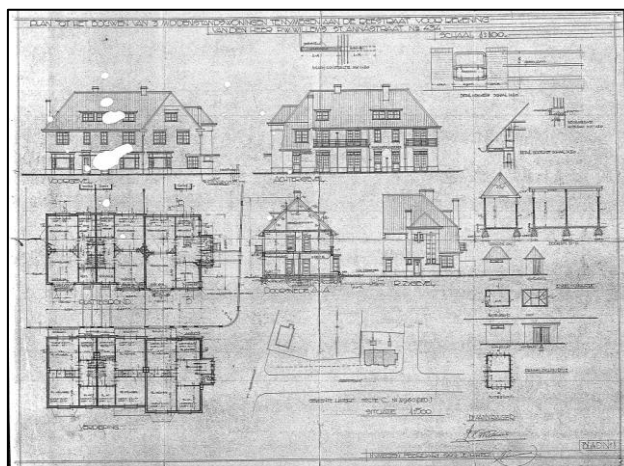

Mulder, boekhouder.  
 1955 P.J.A. Mulder, boekhouder-procuratiehouder / lid gemeenteraad,  
 1963 & F.A. van Oostveen & E.J. van de Pol.



Gebouwd in 1929 door P.W. Willems.

15 1932 L.C.A.F. Lange & M.M. de Rochemont & K.L. Lange, lerares huishoudschool & M.M. Lange.  
 1940 J.N. Wittekamp, boekhouder/directeur technisch handelsbureau,  
 1948 & J.H.W. Zwijnenberg, boekhouder & J.N. Wittekamp, boekhouder,  
 1959 & J.G.P. Wittekamp,  
 1963 & J.J.W. Wittekamp.

17 en 19 geen bebouwing.

21 1932 G.J. van de Broek, technisch handelsbureau.  
 1948 K. Fauser, rechter o.a. in Nederlands Indië & C.A. Tonnaer & M.A.Ch. Fauser.  
 1963 J.W.I. Willinck, adviseur.  
 1968 P.H. Ament tuinbedrijf ABELIA.

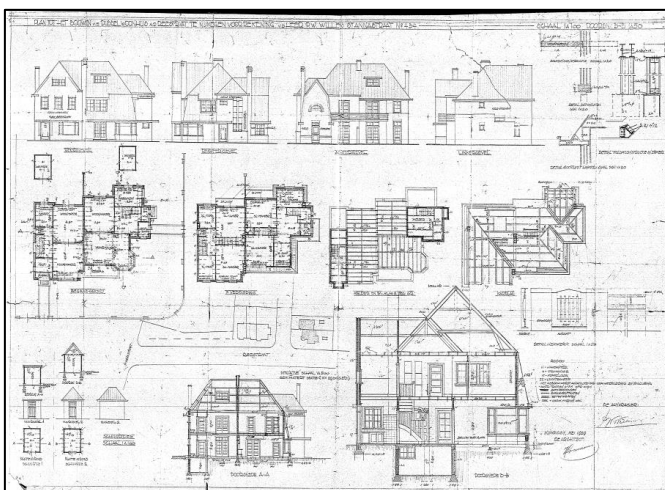

23 1932 E.G. Moeys, apotheker Grote Markt 6.



*Bron: B. Kuperus-Moeys, 08 juni 2014.  
 Mijn meisjesnaam is Moeys. Ik ben de achterkleindochter en de kleindochter van de apothekers van apotheek Moeys in Nijmegen. Mijn overgrootvader was de apotheker van ongeveer 1875 tot 1906, mijn grootvader nam de apotheek over en bleef daar tot hij in 1942 overleed. De apotheek, gevestigd Grote Markt 6 in Nijmegen is bij het bombardement van 22 februari 1944 volledig verwoest.*



*1935: Gevels zuidzijde: van links naar rechts de Passage, de Dameshandwerkwinkel van E. van Buren, Apotheek Moeys en de Schoenhandel van de Gebr. Raemakers.*

1940 G.J.B. Troost, kousen- en sokkenfabrikant,  
 1948 & M.Th.P. Tienoven & J.A. Hoesen.

25 1932 E. van Bilderbeek.  
 1940 A.F.X. Larsen, koopman.  
 1948 H.G.M. Bordens.  
 1951 J.M.H. van Dijk.  
 1959 A.F.X. Larsen, vertegenwoordiger & J.A.F.M. Larsen, verkoper.

27 1932 D. de Jong.  
 1940 J.J. Zwetsloot, journalist.  
 1948 N.L.J. Bruinsma, directeur Sociale Zaken & M.J. Toonen.

- 29 1932 C. van Westreenen, adjunct commies Raad van Arbeid / lid gemeenteraad / wethouder.  
**Zie voor info onder xxxstraat.**



- 31 1932 R. Meesters, bedrijfscontroleur,  
1948 & B.P.Th. van Es & A.E. Meulenkamp,  
1959 & A.M. de Groot,  
1963 & N.A. de Groot, huishoudster.
- 33 1932 H.J. Ganzeboom, vertegenwoordiger / journalist / corrector drukkerij.  
1959 H.J. Janssen, directeur N.V.  
1963 A.J. de Kleijn, dienstbode.
- 35 1932 D. de Jong, koopman.  
1936 L. Ketelaar & B. Hetteema.  
1948 W.J. van Swelm, rundvleeshandelaar en landbouwer & I.Th.J. Buiel.



- 37 1936 H.L.P. de Bruijn, fabrikant & J.F. Zaman & I.L.Pauwels & E. Zaman.  
1940 B.H. Bernhard.  
1948 H. van Deinse, scheidkundige /afdelingchef,  
1955 & T. van Deinse & A.M.A. Winkelman,  
1959 & R. van Deinse, toonkunstenaar,  
1963 & A.G. Prudon, koopman.



- 39 1936 J.A. Simons, bouwkundige.  
1940 Mr. P.H. de Clerq & A.J. de Clerq-van de Keuken,  
1948 & J.E.P. de Clerq, stuurman KPM.  
1951 P.M.A.W. Melsen, ambtenaar staatstoezicht ziekenfonds & A.J. Peters, brandmeester,  
1955 & M.Th. Peters, kok,  
1959 & M. Chevalier, hoofdleidster fröbelschool.  
1963 H.T.P. Groen, etaleur & J.M. Simmis.
- 41 geen bebouwing.
- 43 1932 M. Rutgers & A.W. Lampe, koopman.  
1936 K.C. de Voogt, filiaalhouder.  
1940 T.J. Klein, geldincasseerder.  
1948 J.M. Coenen, boekhouder/administratiekantoor & A.M.J. Lucassen.  
1951 M.C.J. van Kempen.  
1959 M.G. van Beek, boekhouder.
- 45 1932 Jonkheer R. Smissaert & A. Albrecht.

*Smisssaert (ook: Smisssaert van de Haere) is een uit Antwerpen afkomstig geslacht waarvan leden sinds 1821 tot de Nederlandse adel behoren.*

#### **Geschiedenis**

*De stamreeks begint met Gilles Smisssaert die koopman in juwelen te Antwerpen was en bij de Spaanse furie in 1576 werd vermoord. Bij Koninklijk Besluit van 9 januari 1821 werd een nazaat verheven in de Nederlandse adel; verheffingen van andere leden van het geslacht zouden nog volgen tot 13 februari 1921. De familie bewoonde enige decennia huis De Haere in Olst.*



- 45 1936 A. Salomon, directeur N.V.  
1940 J.A. van Lunen, bakker,  
1948 & G.C.A.A. van Lunen.
- 47 1932 F.G.L.M. Puts, onderwijzer,  
1936 & P.H.E.G. Puts, hoofdonderwijzer,  
1948 F.J.J.M. Puts, onderwijzer & J.H.E.G. Puts, schoolhoofd.  
1959 T.L. Lamkamp, BLO schoolhoofd & M.A. Lamkamp, medisch analiste.
- 49 1932 J. Fest, aannemer.  
1936 J.A.M. van Woerkens, koopman.  
1940 L. Tabbers, azijnfabrikant.  
1948 W. Pelser, schoenwinkelier,  
1963 R.P.J. Pelser, rijksambtenaar & W. Pelser, hoofdvertegenwoordiger & W. Pelser, fabrieksarbeider.
- 51 1932 H.G. Schröder & K.M.G. Schumacher & E. Schumacher & G. Zurhorst.  
1936 K. Jordan, fabrikant & K. Haack, bankwerker.  
1940 J.C. Pabon jr, kantoorbediende.
- 53 1932 J.A.C. van Ewijk, arts.  
1936 M. van de Heuvel, 1<sup>e</sup> luitenant.  
1940 M.A.F. van de Winckel, Vertegenwoordiger & C. Knoop-Smit,  
1959 C.H.A. van de Winckel, basketbakker.  
1963 H.W.J. Derksen, journalist.
- 55 1932 W.L.P.M. Verrips, handelsagent.  
1936 R.H. van de Vijver, agenturen.  
1940 J. van der Zee, technisch ambtenaar & A.E. van der Zee, verpleegster & A.W. van der Zee,  
onderwijzer,  
1963 & E.E. van der Zee, architect.
- 57 1932 J.G. Winkel & C.L.M. Winkel,  
1936 G.A.M. Winkel.  
1951 W. Hartgers, leraar bakkerij.  
1959 J.M.C. Jacobs, opzichter PTT.
- 59 1936 P.J.H. Jochims, boekhouder.  
1959 T.A. van Dijk, procuratiehouder/afdelingchef.  
1963 & J.G.M. van Dijk, radio technicus.  
1968 Geytenbeek, assuradeur N.V. Goudse Levensverzekering My.

#### **Even nummers**

- 6 1932 J.V.A. van den Dungen, directeur chocoladefabriek Van Dungen.  
*Zie voor info onder Groenestraat,*  
1948 & W.H. van den Berg.  
1955 J.H.M. van Lunen, agentuur en commissie handel.  
1959 P.T.M. Willems.  
1968 Drs. H.J. Willemsen, lid gemeenteraad.
- 8 1932 A. Maquelin, leraar tekenen M.O.  
1948 H. Klopper, directeur R.K. begraafplaatsen Daalseweg en Graafseweg/begravenis ondernemer,  
1951 & H.L.J.J. Prüst, onderwijzeres,  
1959 & J.W. Klopper.  
1963 L.H.M. Loeffen, verpleegster & J.A.A.M. Bardoel, verpleegster & J.W.M. van Gemert, verpleegster, &  
M.T. van Hoof, kleuterleidster.



Naamsteen 1929 – Klavertje vier.



? 2004 Woningmakelaar Emile Rheul.

Parksesteeg 6 - 6611  
KH Overasselt  
info@ermakelaardij.nl

**Emile Reuhl**  
**MAKELAARDIJ**



Het kopen van een woning is een persoonlijke aangelegenheid. Veel

mensen volgen dan ook hun hart bij een eventuele aankoop. U misschien ook wel. Maar het kopen van een woning is meer dan een kwestie van een 'goed gevoel'. Hoe staat het met de technische staat van uw droomhuis? Zijn er verborgen gebreken? Wat is het eigenlijk waard? Ik bied graag inzicht in deze voor u

niet alledaagse vragen en maak van uw hartenwens een verstandige beslissing. Zodat uw goede gevoel een écht thuisgevoel wordt.



- 10 1936 J.F.L. Schnepf, koopman.  
1948 CAROLIT, bouwplatenfabriek & F. van Burken, handelsagent.  
1955 A.J. van Oudvorst, stuurman grote vaart & F.F. Roding & G.M. Koenders.  
1959 J.W. Jansen.
- 12 1936 J.P. Cornelissen, bouwkundige.  
1948 A.M.Th. Prevoo, winkeljuffrouw & M.B. Schierbeek,  
1955 & H. Visscher, beton constructeur.
- 14 1936 J.A.C. van Ewijk, arts / hoofd gemeentelijke gezondheid dienst,  
1948 A.L.M. van Ewijk, verpleegster & L.M.J., van Ewijk, administratrice,  
1951 M.L.C. van Ewijk, vroedvrouw.  
1963 W.P.J. Kateman, gymnastiek leraar.
- 16 geen bebouwing.
- 18 1936 W. van Meeuwen, medewerker KPM.  
1940 A.W.C. Venterink, bankmedewerker.  
1948 J.A. Amerom & C. Pak.  
1951 J.M.Ch. Felling & G.L. Langeraar, koopman waterleidingappendages.  
1959 P.A. de Bok, inspecteur verzekeringen.
- 20 1936 A.A. Bosman & E.P. Bosman & H.Th. Bosman & Th.G. Bosman.  
1940 A. van Eck, tekenaar kadaster.  
1948 J.J. Bruens, koopman chemische artikelen & H.P. Jansen.  
1955 P. Damsteeg, chef van de wacht PGEM.
- 22 1936 Ir. J.C. Struik Dalm, civiel ingenieur.
- 24 1936 J.H.M.H. Lamboij, koopman, fabrikant emballages.  
1948 & C. van Heesch,
- 26 1936 W.J. Drinkenburg, fabrikant Drinkenburg & Duijnstee.  
1940 J.F.A. Scheuler, controleur C.Z.  
1948 J.J. Uhl, bedrijfseconoom.
- 28 1936 J.A. van de Hooff, leraar bouwkunde M.O. & P.J. van de Hoof, bouwkundige en taxateur.  
1955 J.A. Romeu & K.M.J.C.J. Collette.  
1959 M.J. Roelofs & J.H.M. Jambooy, bedrijfsleider.
- 30 1936 H.J. Rink, advocaat.  
1948 B.G. Kreiter, technisch ambtenaar Rijkswaterstaat.  
1959 J.G. Bennink, procuratiehouder.
- 32 1932 L.L. Jacobs, zuivelbewerker.  
1959 A. Huisman, gymnastiek leraar.
- 34 1932 J.J.W.A. van de Kieboom, administrateur.  
1936 A.J.J. van Elk, koopman in rijwielen & J.A.M. van Elk.  
1940 W.B. Kronenburg.  
1948 C.J. Hendriks, bankwerker.

- 1955 Ph. Born, dienstbode.  
1959 J.G.J. van Est, vertegenwoordiger & M.J. van de Staaij.
- 36 1936 J.A.H. van Groeningen & J.C.J.M. van Groeningen.  
1940 D.L.C. Schouten, ingenieur / directeur Nijmeegse Boot,  
1948 & J.M.C. Jansen, kinderjuffrouw,  
1959 & D.C.A.J. Schouten, onderwijzer.  
1963 J.M. Kaauw, dienstbode.
- 38 1940 A.C. van de Veer, pianolerares & A.M. van de Veer,  
1948 & C.J. van Nieuwburg, controleur CCD,  
1955 & L.Th. van Haren.  
1959 & A.M. de Groot.
- 40 1936 W.M. Markus, kantoorbediende,  
1963 & R.F.M. Markus & M.J. Markus, montessorileidster.
- 42 1936 J.J.W.A. van de Kieboom, administrateur baggerbedrijf,  
1948 & P.M. Schoenmakers, huishoudhulp & W.M. Janssen,  
1959 & J. Uitenbogaart, vertegenwoordiger & E.C. Kieboom.
- 80 1932 W.A. van der Velden, hoofdonderwijzer.  
Braams Onroerende Goederen Exploitatie N.V.  
1936 F.J. de Fraiture, journalist,  
1973 H.F.M. de Faiture, lerares.